

ภาพตัวอย่างการดำเนินกิจกรรม ๕ส ประจำปี ๒๕๖๔

ของศูนย์วิจัยและบำรุงพันธุ์สัตว์

- ศูนย์วิจัยและบำรุงพันธุ์สัตว์พิษณุโลก
- ศูนย์วิจัยและบำรุงพันธุ์สัตว์ปราจีนบุรี
- ศูนย์วิจัยและบำรุงพันธุ์สัตว์ท่าพระ

ภาพถ่ายการดำเนินกิจกรรม ๕ ส.







ประจำปี 2564

โดย ศูนย์วิจัยและบำรุงพันธุ์สัตว์พิษณุโลก

ภาพกิจกรรม/หลักฐานการดำเนินงาน

1. กิจกรรมตามมาตรฐานกลาง

1.1 สภาพแวดล้อมของพื้นที่

ก่อนทำ	หลังทำ
<p data-bbox="199 504 470 560">การปรับปรุงภูมิทัศน์</p> 	
	
<p data-bbox="199 1467 406 1523">การคัดแยกขยะ</p> 	

๒. โต๊ะทำงาน/โต๊ะข้างบริเวณ

ก่อนทำ	หลังทำ
 A wide-angle photograph of an office space before cleaning. The room contains several desks, a central desk with a person sitting at it, and various items scattered on the desks and floor. The lighting is bright, and the overall appearance is somewhat cluttered.	 A wide-angle photograph of the same office space after cleaning. The desks are now clear of clutter, and the floor is clean. The person is no longer visible, and the overall appearance is much more organized and professional.
 A close-up photograph of a desk area before cleaning. The desk is covered with stacks of papers, folders, and other office supplies, creating a cluttered appearance.	 A close-up photograph of the same desk area after cleaning. The desk is now clear of all clutter, with only a few essential items remaining, and the surface is clean and organized.
 A close-up photograph of a workstation before cleaning. The desk is cluttered with a computer monitor, keyboard, mouse, printer, and various papers and folders.	 A close-up photograph of the same workstation after cleaning. The desk is now clear of clutter, with the computer equipment and printer neatly arranged, and the overall appearance is much more professional.







๓. ตู้เอกสาร/ตู้เก็บของ/ชั้นวางของ

ก่อนทำ	หลังทำ
<p data-bbox="199 190 327 235">ตู้เอกสาร</p> 	
<p data-bbox="199 638 327 683">ตู้เก็บของ</p> 	
<p data-bbox="199 1153 327 1198">ชั้นวางของ</p> 	

๔. ห้องประชุม

ก่อนทำ	หลังทำ
	

๕. มุมรับแขก/มุมอ่านหนังสือ/มุมพักผ่อน

ก่อนทำ	หลังทำ
<p>มุมรับแขก</p> 	
<p>มุมบริการประชาชน</p>  	 

ก่อนทำ

หลังทำ

มุมอ่านหนังสือ



มุมพักผ่อน



๖. ห้องพัสดุ/ห้องเก็บของ

ก่อนทำ	หลังทำ
	

๗. การดำเนินกิจกรรมนอกเหนือ

ก่อนทำ	หลังทำ
<p>การรักษาพยาบาลเบื้องต้น</p> <ul style="list-style-type: none"> - มีตู้ยา/ชุดปฐมพยาบาล 	
<p>การตรวจและดูแลสุขภาพ</p> <ul style="list-style-type: none"> - ตรวจสุขภาพประจำปี/การฉีดวัคซีนป้องกันโควิด 	

ภาพการดำเนินกิจกรรม ๕ส ประจำปี ๒๕๖๔
ของศูนย์วิจัยและบำรุงพันธุ์สัตว์ปราจีนบุรี
ภาพก่อนการดำเนินกิจกรรม ๕ส (Big Cleaning ภายในสำนักงาน)

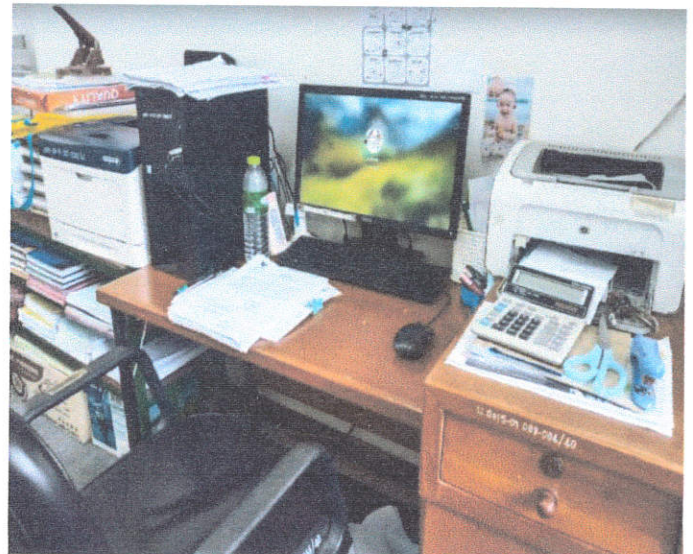
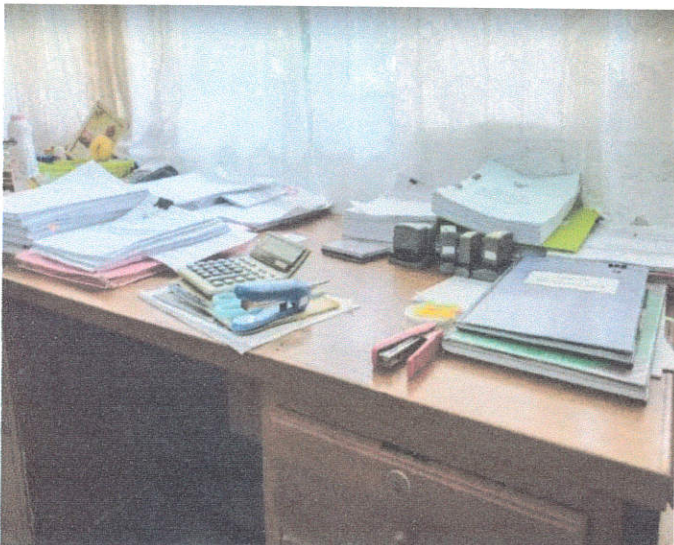
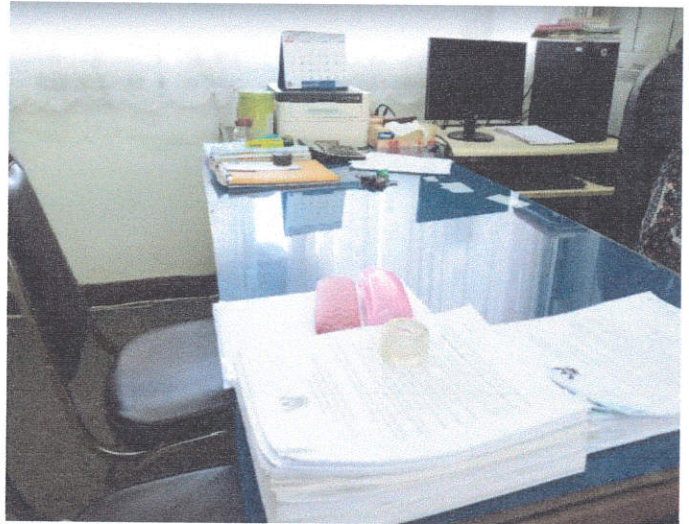
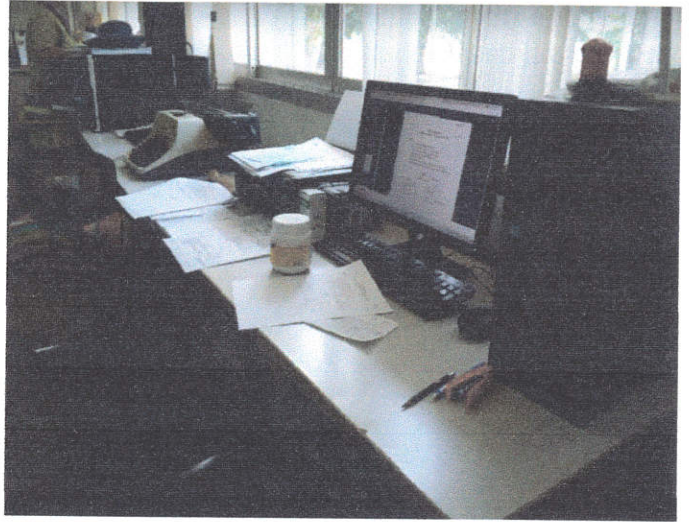

ภาพก่อนการดำเนินกิจกรรม ๕ส (Big Cleaning ภายในสำนักงาน)



ภาพหลังการดำเนินกิจกรรม ๕ส (Big Cleaning ภายในสำนักงาน)

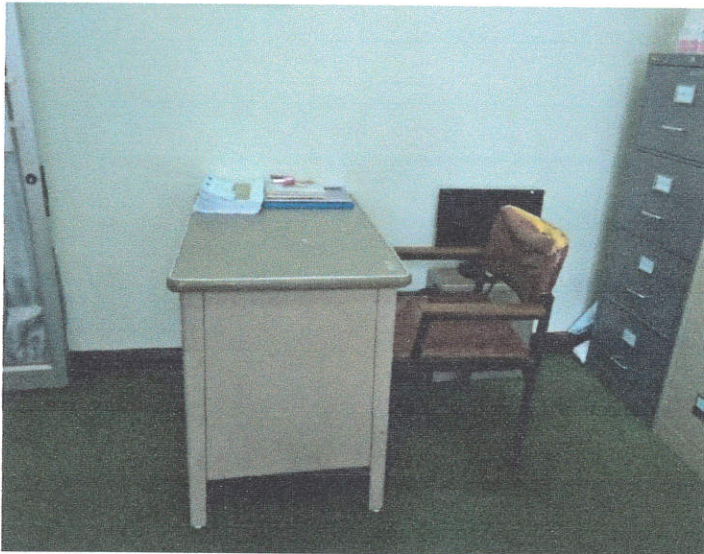
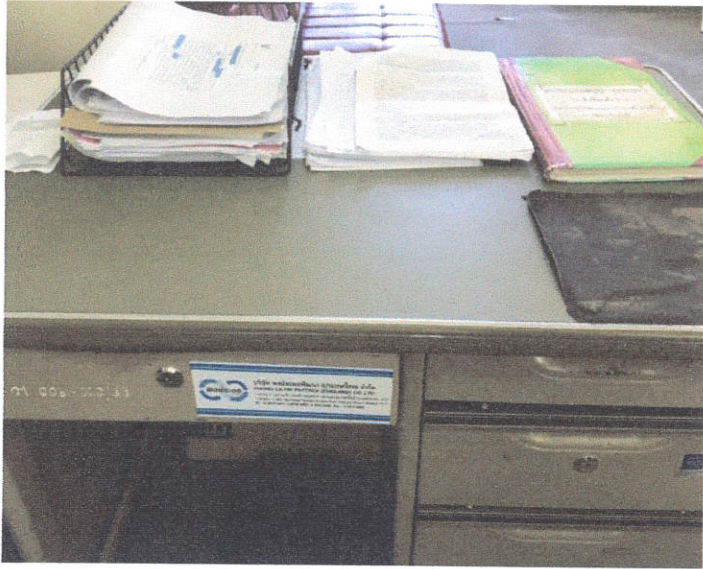

ภาพหลังการดำเนินกิจกรรม ๕ส (Big Cleaning ภายในสำนักงาน)



ภาพการดำเนินงานกิจกรรม ๕ส (ปรับปรุงภูมิทัศน์บริเวณทางเข้าศูนย์วิจัยฯ)



ภาพก่อนการดำเนินกิจกรรม ๕ส (ปรับปรุงภูมิทัศน์บริเวณอาคารสำนักงาน และหอฝึกอบรมฯ)



ภาพหลังการดำเนินกิจกรรม ๕๓ (ปรับปรุงภูมิทัศน์บริเวณอาคารสำนักงาน และหอฝึกอบรมฯ)



ภาพก่อนการดำเนินงานกิจกรรม ๕๓ (การปรับปรุงภูมิทัศน์บ้านพักภายในศูนย์วิจัยฯ)



ภาพหลังการดำเนินกิจกรรม ๕๓ (การปรับปรุงภูมิทัศน์บ้านพักภายในศูนย์วิจัยฯ)



ภาพก่อนการดำเนินกิจกรรม ๕๓ (การปรับปรุงภูมิทัศน์แนวรั้วโดยรอบศูนย์วิจัยฯ)



ภาพหลังการดำเนินกิจกรรม ๕๓ (การปรับปรุงภูมิทัศน์แนวรั้วโดยรอบศูนย์วิจัยฯ)



ภาพขณะการดำเนินกิจกรรม ๕๓ Big Cleaning Day โรงช่าง)

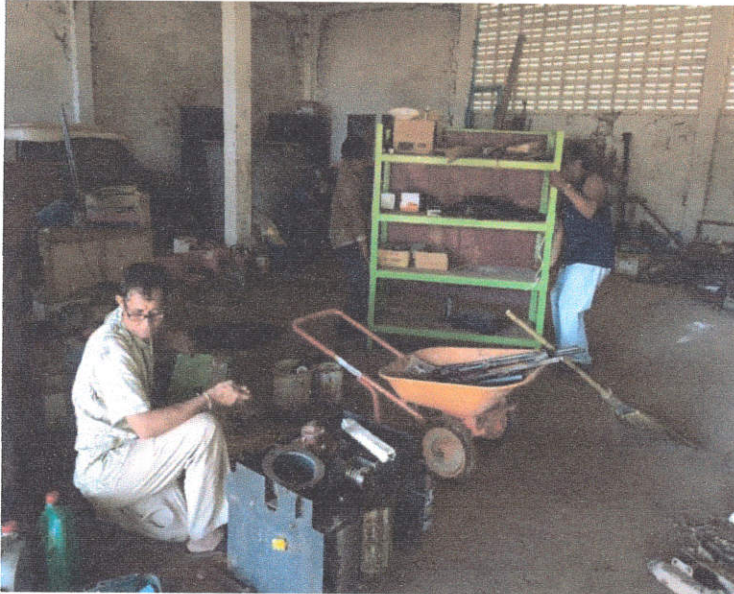

ภาพหลังการดำเนินกิจกรรม ๕๓ (Big Cleaning Day โรงช่าง)



ภาพก่อนการดำเนินกิจกรรม ๕๓ (การทำความสะอาดโรงเก็บของ)



ภาพหลังการดำเนินกิจกรรม ๕๘ (การทำความสะอาดโรงเก็บของ)



ภาพก่อนการดำเนินกิจกรรม ๕๓ (การปรับปรุงซ่อมแซมคอกสัตว์)



ภาพก่อนการดำเนินกิจกรรม ๕๓ (การปรับปรุงซ่อมแซมคอกสัตว์)



ภาพหลังการดำเนินกิจกรรม ๕๓ (การปรับปรุงซ่อมแซมคอกสัตว์)



ภาพการดำเนินงานกิจกรรม ๕ส (การทำความสะอาดคอกสัตว์)



ภาพการดำเนินงานกิจกรรม ๕๓ (การพ่นยาฆ่าเชื้อบริเวณคอกสัตว์และบริเวณโดยรอบ)



ภาพการดำเนินกิจกรรม ๕ส (กิจกรรมตามมาตรการโรคติดต่อเชื้อไวรัสโคโรนา)

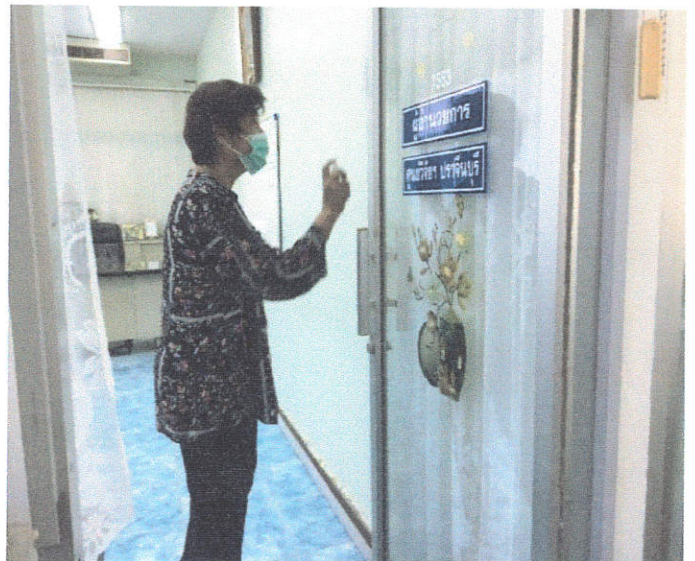
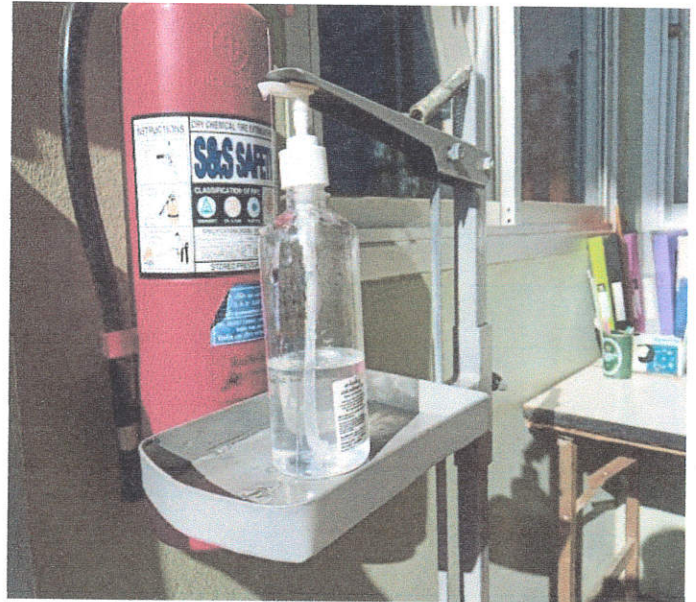

ภาพการดำเนินงานกิจกรรม ๕ส (กิจกรรมตามมาตรการโรคติดต่อเชื้อไวรัสโคโรน่า)



ปัญหาและอุปสรรค

ปัญหาที่พบยังคงเป็นปัญหาเดิมสองปัญหาหลักที่ไม่สามารถแก้ไขให้หมดไปได้ ปัญหาแรกคือแมลงปีกแข็งซึ่งจะเพิ่มปริมาณจำนวนมากในช่วงฤดูฝนของทุกปี โดยแมลงจะเกาะตามบริเวณผนังกำแพง แนวทางเดิน และภายในห้องพักด้านบนหอฝึกอบรม และซากแมลงก่อให้เกิดความรำคาญและส่งกลิ่นเหม็นซึ่งอาจเป็นอันตรายต่อสุขภาพของผู้อาศัย

ปัญหาสองที่พบคือ นกพิราบได้เข้ามาสร้างรังและอาศัยอยู่บริเวณใต้หลังคาหอฝึกอบรม ซึ่งทำให้มีมูลนกสะสมอยู่ตามบริเวณมุมหลังคา บริเวณทางเดิน และภายในพื้นห้องพักเป็นปริมาณมาก โดยทางศูนย์วิจัยฯ ได้ดำเนินการกำจัดปัญหาแมลงปีกแข็งและนกพิราบทุกปีแต่ก็ยังไม่สามารถกำจัดให้หมดไปได้ อีกทั้งแมลงปีกแข็งและนกพิราบยังมีแนวโน้มที่จะเพิ่มขึ้นและขยายวงกว้างมากขึ้นอีกด้วย

นอกจากนี้แมลงปีกแข็งและมูลนกอาจเป็นพาหะของเชื้อโรคซึ่งเป็นอันตรายต่อผู้อาศัยโดยส่งผลกระทบต่อสุขภาพของผู้อาศัยและสุขลักษณะของสถานที่ปฏิบัติงานได้ รวมถึงก่อให้เกิดความสกปรกต่อสถานที่และทำให้ครุภัณฑ์ของหน่วยงานเกิดความเสียหาย ดังภาพประกอบ

ปัญหาและอุปสรรคเรื่องแมลงปีกแข็ง



ปัญหาและอุปสรรคเรื่องนกพิราบ



ภาพการดำเนินกิจกรรม ๕ส ประจำปี ๒๕๖๔

ศูนย์วิจัยและบำรุงพันธุ์สัตว์ทำพระ

สภาพแวดล้อมของพื้นที่

บอร์ดทำเนียบผู้บริหารและบุคลากร

ก่อนทำ



หลังทำ

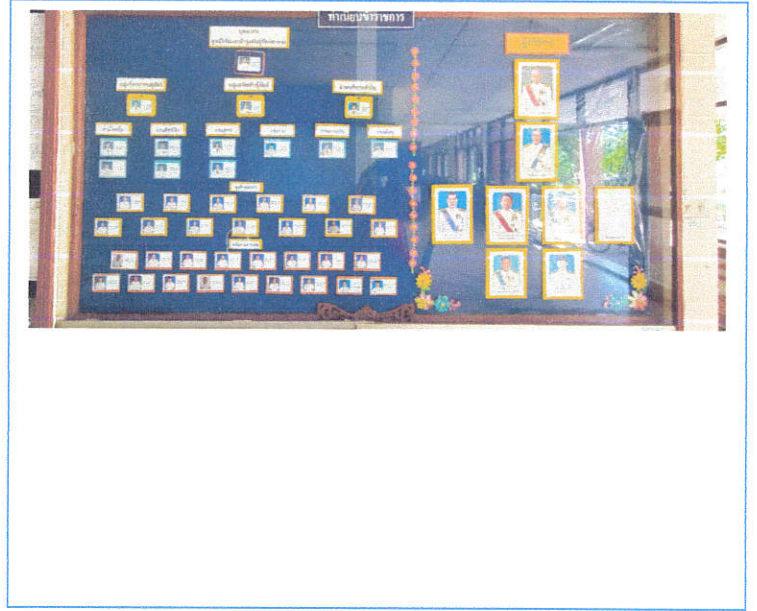

บอร์ดข้อมูลข่าวสาร

ก่อนทำ



หลังทำ



สนามหญ้าหน้าตึกอำนวยการ
ก่อนทำ



หลังทำ



ถนนหน้าตึกอำนวยการ
ก่อนทำ



หลังทำ

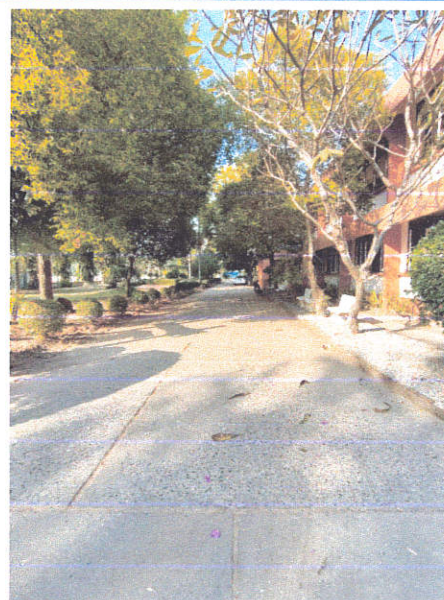

ถังขยะ - แยกประเภท

ก่อนทำ



หลังทำ



เปลี่ยนสวิตช์ไฟและหลอดไฟ

หลังทำ



หลังทำ



เปลี่ยนหลอดไฟ
หลังทำ



หลังทำ



หลังทำ



ป้ายบอกทาง - ห้องน้ำ
หลังทำ



ป้ายแยกห้องน้ำชาย-หญิง
หลังทำ

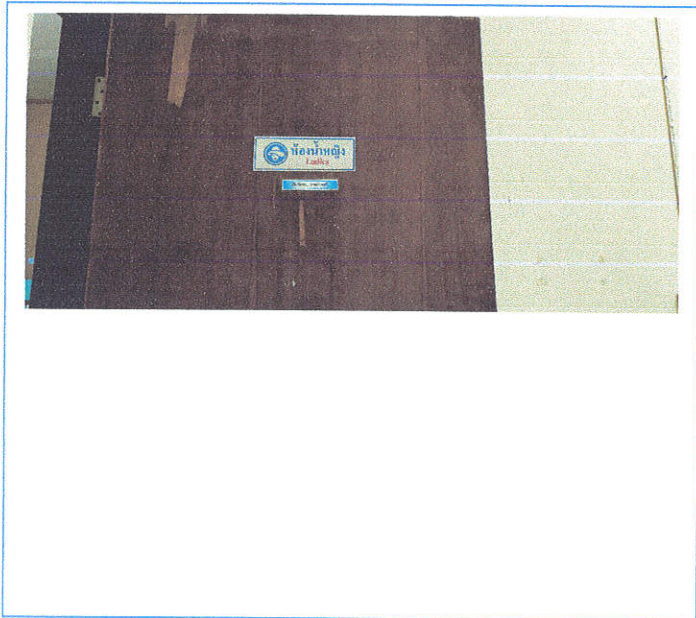

หลังทำ

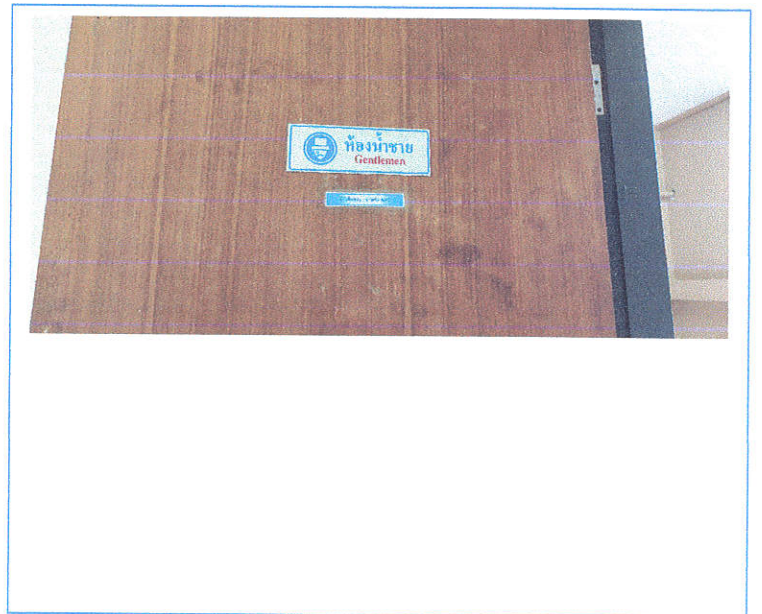

ภาพการดำเนินกิจกรรม ๕๓ ประจำปี ๒๕๖๔

ศูนย์วิจัยและบำรุงพันธุ์สัตว์ทำพระ

โต๊ะทำงาน

ก่อนทำ

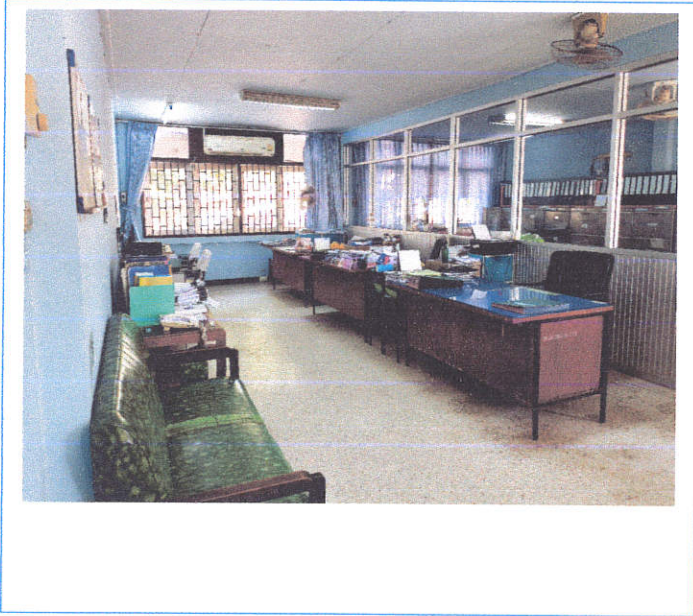

หลังทำ



ก่อนทำ

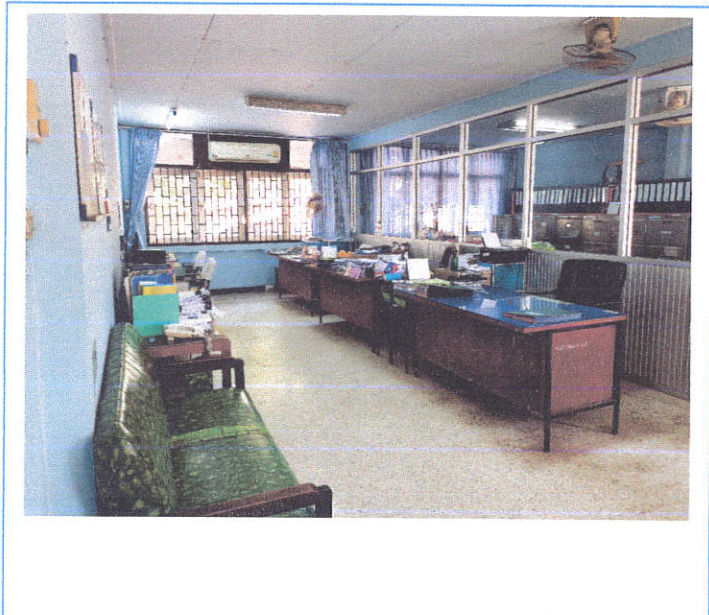

หลังทำ



ภาพการดำเนินกิจกรรม ๕๓ ประจำปี ๒๕๖๔
ศูนย์วิจัยและบำรุงพันธุ์สัตว์ทำพระ

โต๊ะข้างบริเวณ

ก่อนทำ



หลังทำ



ก่อนทำ



หลังทำ



ภาพการดำเนินงานกิจกรรม ๕ส ประจำปี ๒๕๖๔
ศูนย์วิจัยและบำรุงพันธุ์สัตว์ท่าพระ

ตู้เอกสาร/ ตู้เก็บของ/ ชั้นวางของ
ก่อนทำ



หลังทำ



ก่อนทำ



หลังทำ



ภาพการดำเนินกิจกรรม ๕๓ ประจำปี ๒๕๖๔
ศูนย์วิจัยและบำรุงพันธุ์สัตว์ท่าพระ

ห้องประชุม/ โต๊ะประชุม

ก่อนทำ

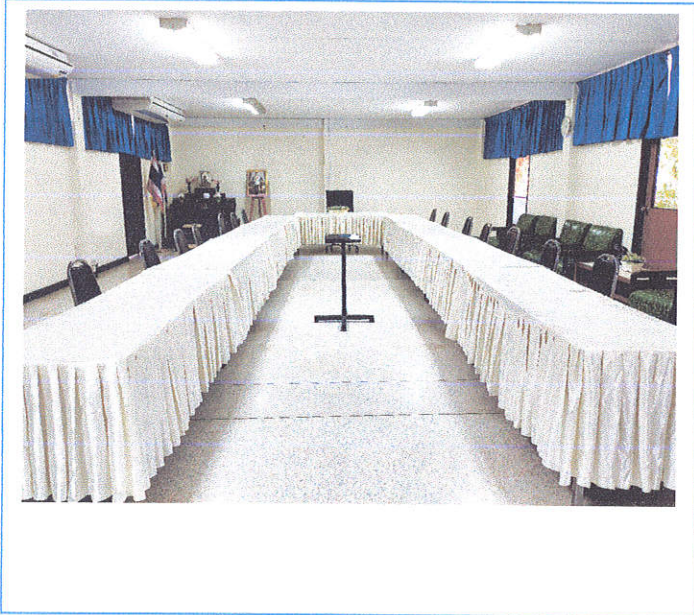

หลังทำ

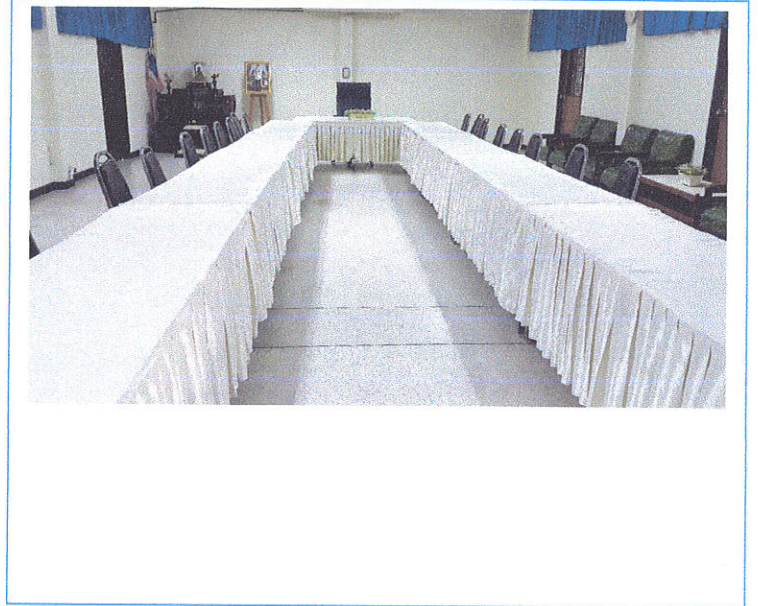

ภาพการดำเนินงานกิจกรรม ๕ส ประจำปี ๒๕๖๔
ศูนย์วิจัยและบำรุงพันธุ์สัตว์ท่าพระ

มุมรับแขก/ มุมอ่านหนังสือ/ มุมพักผ่อน

ก่อนทำ



หลังทำ



ก่อนทำ



หลังทำ



ภาพการดำเนินงานกิจกรรม ๕ส ประจำปี ๒๕๖๔
ศูนย์วิจัยและบำรุงพันธุ์สัตว์ท่าพระ

ห้องพัสดุ/ ห้องเก็บของ

ก่อนทำ



หลังทำ



ก่อนทำ



หลังทำ

